



Jueves de la Salud



Marzo 16 2023

ENTRADA LIBRE para toda la comunidad universitaria

Bloque 50A

Examen optometría

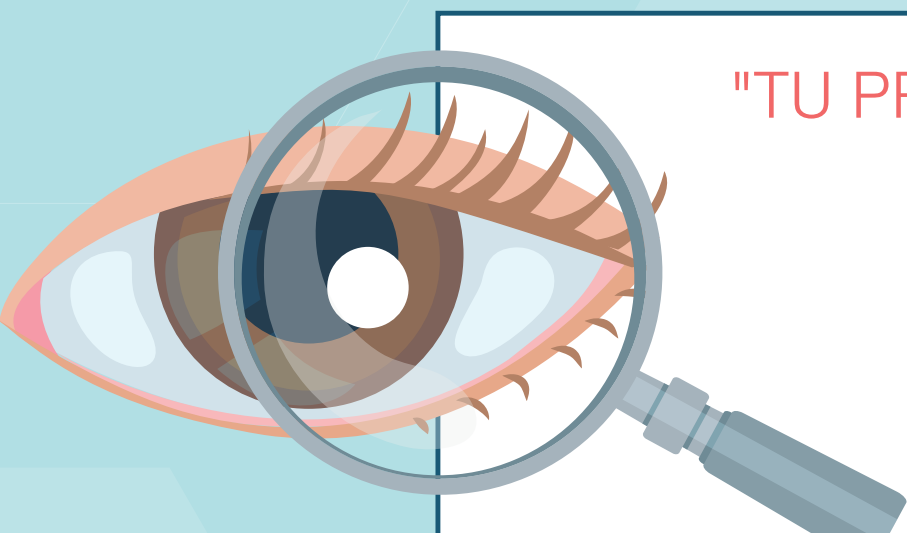

"TU PRIMER EXAMEN QUE SEA EL DE LOS OJOS"

Para toda la comunidad Universitaria.

Inscripciones:

en la secretaría del Área Salud, de 8:00 a.m. a 5:00 p.m.

Costo examen de optometría: \$22.000 se paga directamente al momento del examen.

• JORNADA GRATUITA DE IMPLANTES SUBDÉRMICOS:

Requisitos para acceder a este servicio:

Mujeres 10 y 28 años de las EPS: Sura, Savia, Sanitas, Salud total y Nueva EPS. Mujeres No aseguradas a ninguna EPS entre los 10 y 49 años.

Previa inscripción en la enfermería del Bloque 50A, de 7:00 a.m. a 4:00 p.m.

• PRUEBA DE VIH Y SÍFILIS:

Para mayores de 14 años.

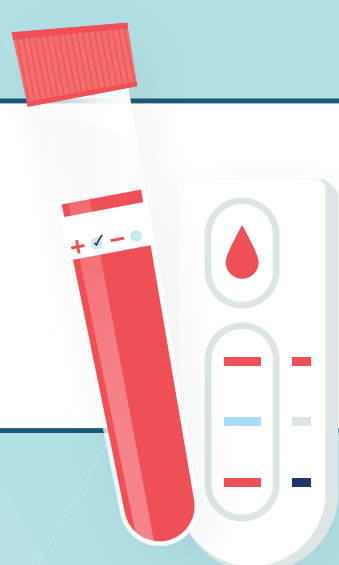

11:00 a.m. a 3:00 p.m.

Todos Bloque 44, El Ágora

Para las rifas y entrega de premios, se tomará la asistencia al ingreso a los todos, una sola vez. Por favor llevar el documento de identificación.

• VACUNACIÓN CONTRA EL VIRUS DEL PAPILOMA HUMANO (PVH)- TÉTANOS:

Vacunación contra Virus Papiloma Humano - PVH, virus generador del cáncer de cuello uterino: Primera dosis para mujeres de 9 a 18 años de edad. Segunda dosis para mujeres hasta los 25 años de edad. Vacunación contra Tétanos: para mujeres en edad fértil que requieran completar el esquema. Vacunación COVID.

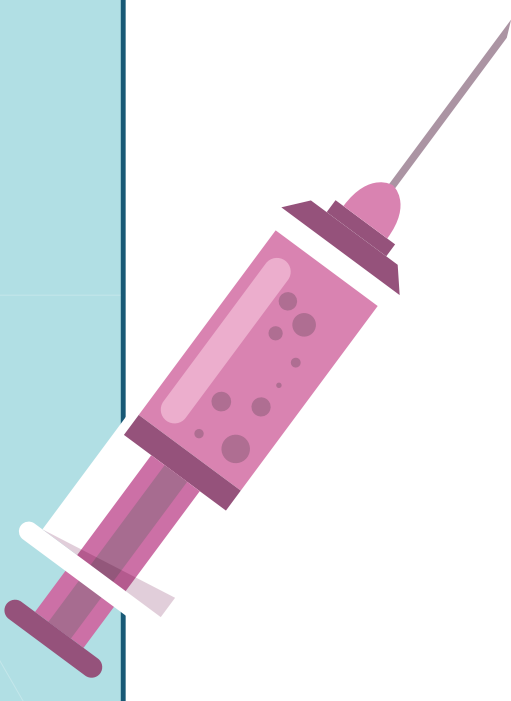

• ASESORIA EN ASEGURAMIENTO AL SISTEMA GENERAL DE SEGURIDAD SOCIAL EN SALUD -SGSS

¿sabes cuál es tu EPS? Necesitas saber cómo realizar la portabilidad, acércate y recibe asesoría.

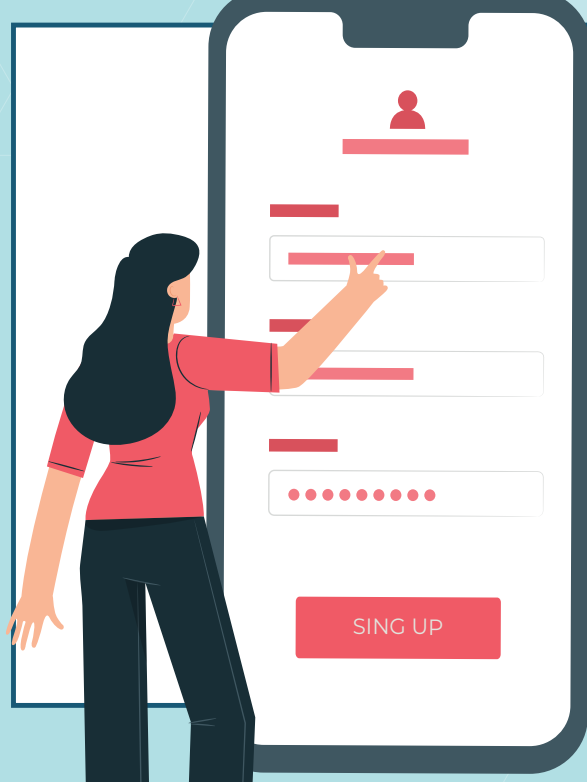

• TAMIZAJE RIESGO CARDIOVASCULAR

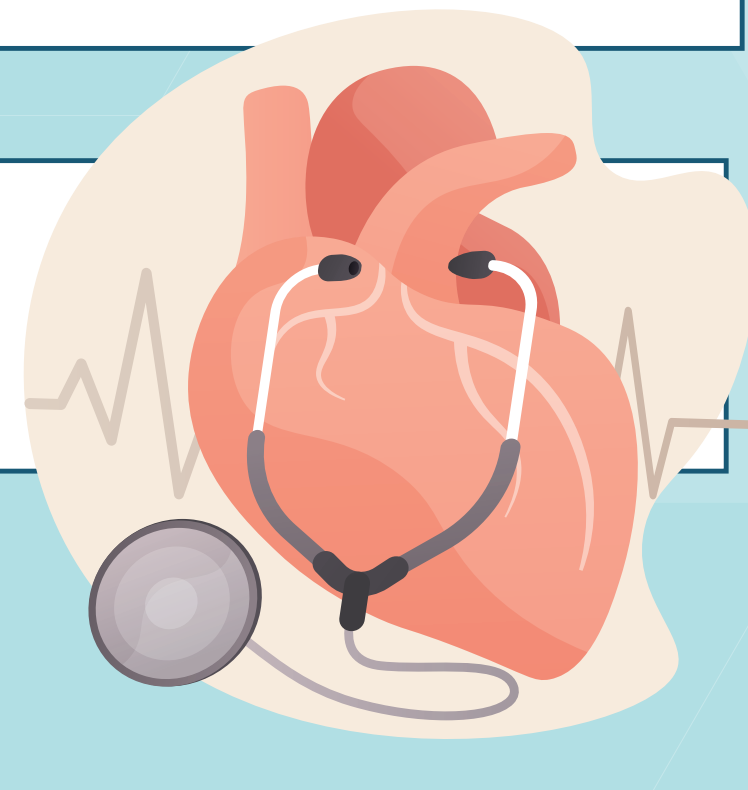

Salud Sexual y Reproductiva



• Asesorías de planificación familiar. Aprende jugando sobre los métodos anticonceptivos.



Salud Física

Sexo seguro

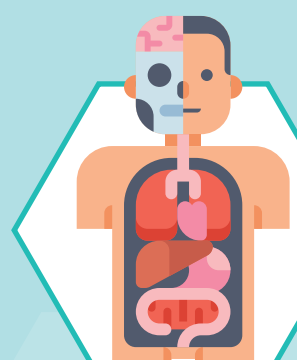

Nutrición

Los colores de la prevención, frutas y verduras, cómo prepararlas para no perder su valor nutricional.



Salud Mental



Comunicación asertiva y resolución de conflictos.

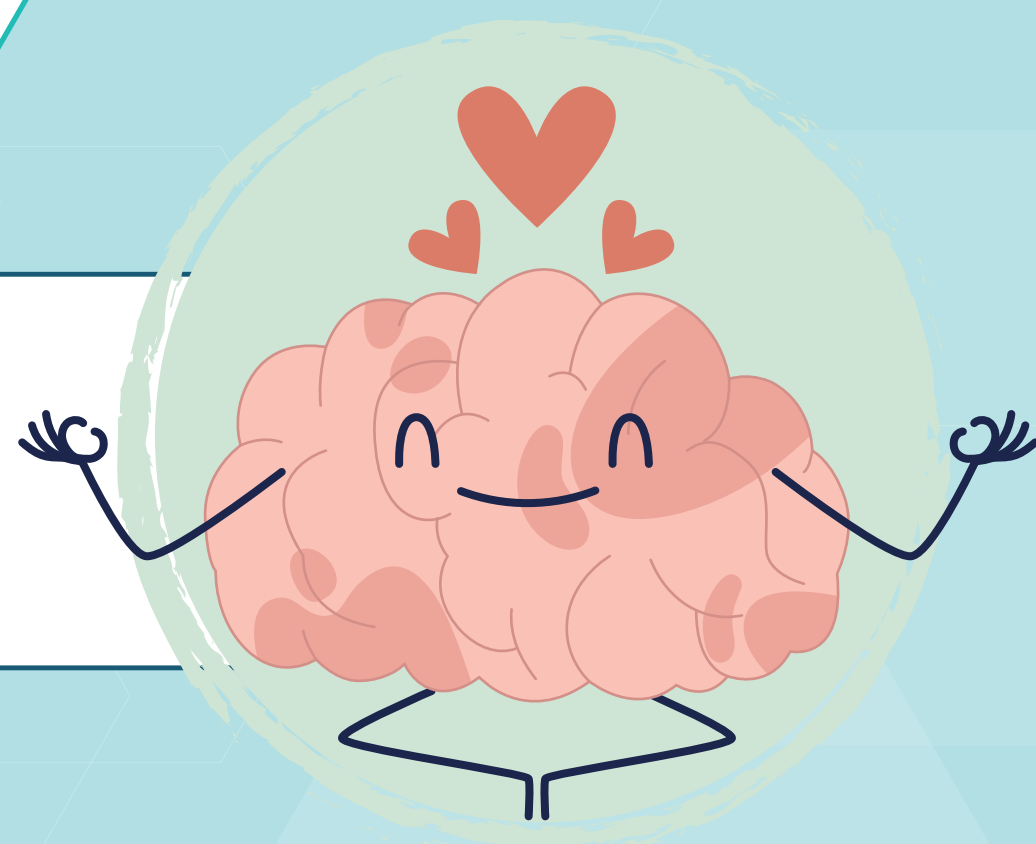

Salud Oral



Higiene oral, caries y salud oral en la ortodoncia.



Primeros Auxilios

Fracturas y esguinces

- Reconoce los signos y síntomas, cómo prevenirlos y el manejo prehospitalario.



Acompañamiento Integral



Lo que debes conocer sobre:

Sistema de Alertas Tempranas y sus guías institucionales para atender situaciones de riesgo consignadas en el Acuerdo 021 del 2018 del CBU.

La Póliza de accidentes estudiantiles, sus amparos y nulidades.

El protocolo de atención para violencias basadas en género y sexuales según Resolución 1215 de 2017. Sensibilización frente a la equidad de género, en cumplimiento con el Acuerdo 035 del 2012 del CSU.

La ruta de acompañamiento para personas con discapacidad y sensibilización frente a la inclusión educativa en discapacidad, en cumplimiento con el Acuerdo 036 del 2012 del CSU.

Parqueadero del bloque 46

Donación de sangre

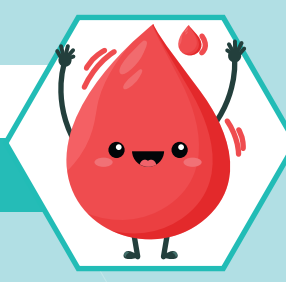

Clínica Las Américas

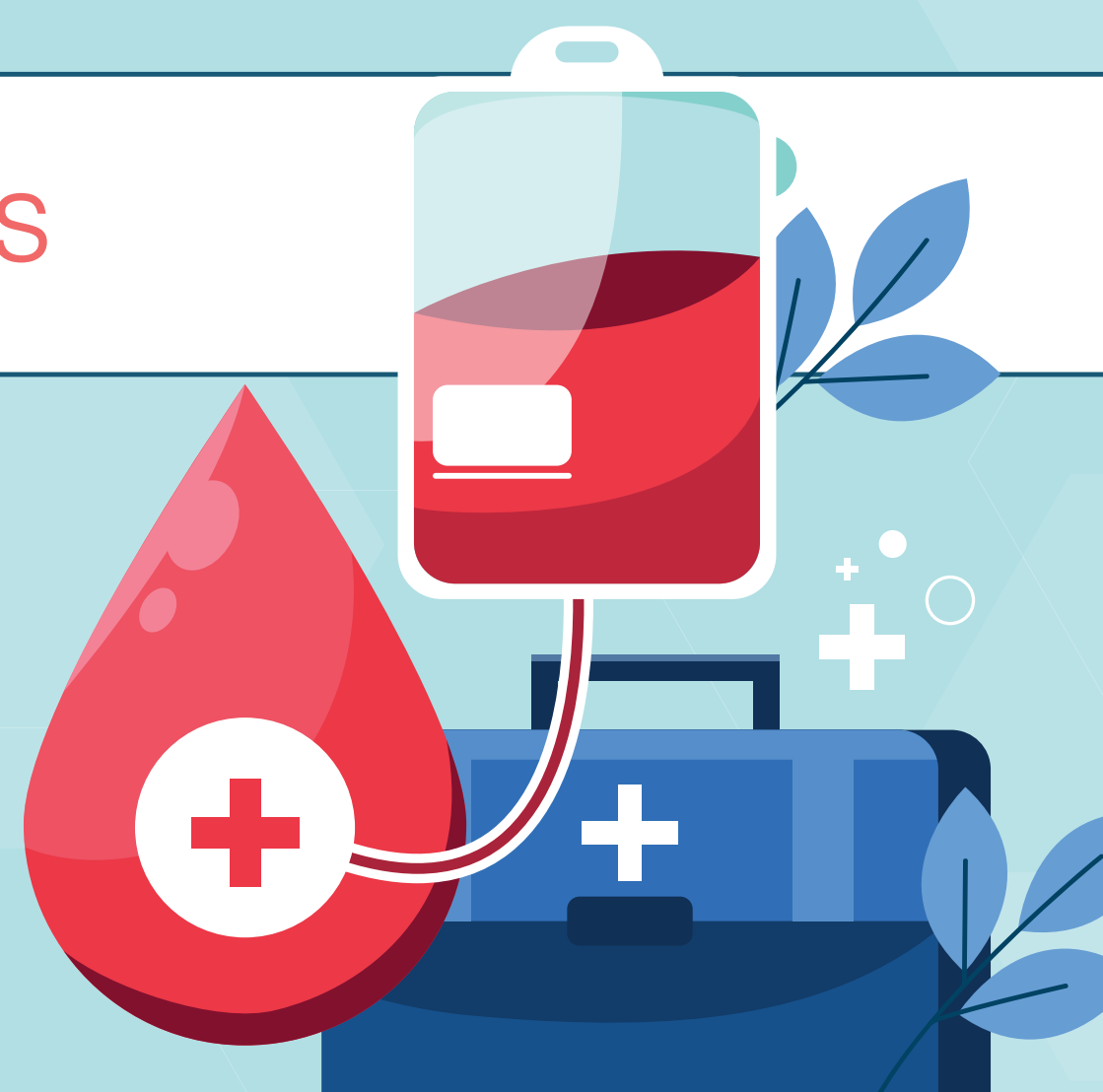

• UNIDAD MÓVIL CAIGLOS, PROFAMILIA

- Enfocada en empoderar a las personas sobre sus Derechos Sexuales y Reproductivos para que puedan tomar decisiones informadas a cerca de su sexualidad accediendo de forma fácil e inmediata a educación integral para su sexualidad y asesoría en métodos anticonceptivos.

Más información

salud_med@unal.edu.co

(604)430 96 01