



1

CULTURA

Acciones

Usos

Concursos	6	87
Clases EN VIVO	27	
Curiosidades de la Sección de Cultura	5	
Campaña Yo me quedo en casa	29	
Información replicada de los grupos GAI	44	
Videos realizados por los docentes de grupos GAI	16	REDES SOCIALES
Videos realizados de Cultura y los grupos GAI	20	
Actividades lúdico cultural	11	
Publicaciones de COMFAMA	78	
Cuentacho U.N. virtual	18	
Ciclo de Cine virtual	7	
Campaña Estamos Contigo	3	
Publicaciones especiales sobre Días Conmemorativos	26	
Trivias Culturales	8	
Publicación Estudiantes destacados de los GAI 2019-2S	4	
8° Concurso de Cuento Corto U.N. en la Web - Voces UNAL	6	
Convocatoria Muéstranos tu talento	4	3
Clases grupos culturales	148	183

BIENESTAR UNAL

SEDE MEDELLÍN

Durante la contingencia
17 de marzo al 31 de julio

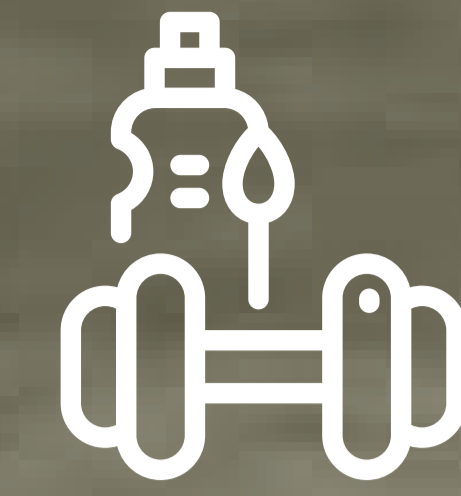

2

DEPORTES

	Acciones	Usos
Video diarios con rutinas deportivas	136	REDES SOCIALES
Videos pausas activas	19	
Tips para deportistas en la contingencia	11	
Videos UNAL entrena en casa	5	
Publicaciones de equipos replicadas	56	
En Vivos de actividad física con COMFAMA	15	
E-cards e historias	23	
Contenido Digital educativo	22	
Seguimiento personalizado a los deportistas de competencia y entrenamientos	24*	

* seguimiento semanal a 24 disciplinas deportivas

BIENESTAR

UNAL

SEDE MEDELLÍN

Durante la contingencia
17 de marzo al 31 de julio

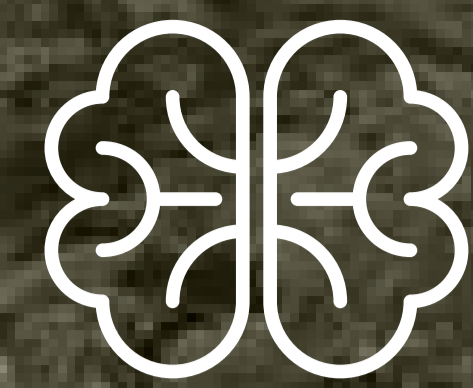
**3****ACOMPañAMIENTO INTEGRAL****Acciones****Usos**

Atención psicosocial y psicopedagógica. Asesorías en trámites administrativos, académicas y Gestión de proyectos.	27	33.984
Seguimiento a Poblaciones Focalizadas	29	44.811
Difusión del protocolo de violencias, los Valores UN y temas de Convivencia en casa.	16	28.799
Curso de lengua de señas y Ciclo de cine incluyente.	7	776
Seguimiento a estudiantes con dificultades de conectividad.	1	3.528
Revisión de listados, priorización, revisión estudiantes matriculados, llamadas para entrega de tablets 2020-2S.	1	2.032
"Antivirus pa' la deserción-Pares" y "Caminemos Juntos"	1	133
Inducción 2020-2S	2	873
Seguimiento perfil integral, admitidos e Inducción.	5	1.933
Catedra de Inducción.	5	4.663
Apoyo Comité de Asuntos de Género.	1	480
E-cars y publicaciones (Visualizaciones).	1	20 miembros – 14 reuniones
Estrategía preparación para el cambio.	61	REDES SOCIALES
Apoyo a la Inducción y Reinducción de Personal Administrativo y Docente, en coordinación con la Dirección de Personal.	1	6.675
	2	33 Administrativos 1351 estudiantes

Acompañamiento Integral

BIENESTAR UNAL

SEDE MEDELLÍN

Durante la contingencia
17 de marzo al 31 de julio



4

SALUD

	Acciones	Usos
Consultas psicológicas Virtuales.	1	224
Consultas de nutrición.	1	7
Recetas saludables.	9	REDES SOCIALES
Consultas de odontología.	1	9
Consultas médicas medios digitales.	1	206
Videos y e-cards informativos y educativos.	39	REDES SOCIALES
Talleres de Promoción de la Salud y Prevención de la enfermedad	17	351

BIENESTAR UNAL

SEDE MEDELLÍN

Durante la contingencia
17 de marzo al 31 de julio



5

GESTIÓN Y FOMENTO SOCIOECONÓMICO

Fuente de financiación

Tipo de Apoyo	SEDE		Nivel Nacional		Externo		Total general	
	Apoyos	Inversión	Apoyos	Inversión	Apoyos	Inversión	Apoyos	Inversión
Alimentario	474	\$ 49.513.795			350	\$ 27.546.400	824	\$ 77.010.283
Alojamiento	19						19	Por cuantificar
Económico para manutención			175	\$ 52.500.000	6	\$ 2.305.608	181	\$ 208.305.608
Económico para alojamiento					83	\$ 20.900.000	83	\$ 21.050.000
Transporte	91	\$ 12.254.000			30	\$ 5.800.000	121	\$ 15.978.000
Certificado de matrícula gratuito	84	\$ -					84	Por cuantificar
Total general	668	\$ 61.767.795	175	\$ 52.500.000	469	\$ 56.552.008	1312	\$ 170.819.803

**6****ESCUELA****BIENESTAR
UNAL****SEDE MEDELLÍN**Durante la contingencia
17 de marzo al 31 de julio

Actividad	Usos
Trabajo en casa de Docentes (Estudiantes impactados)	117
Encuentros académicos Virtuales (sesiones)	201
Día del idioma	117
Equipo apoyo psicosocial virtual. (sesiones)	10
Formación virtual docentes. (número de docentes)	17
Encuesta necesidades de conectividad (estudiantes)	117
Encuesta de diagnóstico recursos estudiantes (estudiantes)	117
Celebración de la niñez (Comunidad Escuela)	117
Entrega de informes académicos	117
Gestión para la entrega paquete alimentario (Estudiantes)	239
Diseño de actividades en el marco de la celebración de la niñez	117

BIENESTAR UNAL

SEDE MEDELLÍN
Durante la contingencia
17 de marzo al 31 de julio



COMUNICACIONES

Boletín Bienestar te acompaña en la contingencia

20 ediciones

Compartido a través del Bitácora los lunes y por correo masivo los martes.

1.500 visitas en promedio por edición.

Facebook

210.000 personas alcanzadas

685 publicaciones

7.878 seguidores

Instagram

290.000 personas alcanzadas

219 publicaciones en noticias y 415 en historias

4.711 seguidores

Twitter

100.000 personas alcanzadas

240 tweets

2.583 seguidores

YouTube

173 videos compartidos

612 seguidores