

# PASAPORTE

CULTURAL

2024-2

**¡NO TE QUEDES  
POR FUERA!**

PERTENECE A:



# FEBRERO

## Jueves 13

Presentación Cuentaría  
Evento SOMOS - Ingeniería Mecánica  
4:00 p.m.  
Cafetería, Campus del Río

Horas:   
Firma:

## Viernes 14

Presentación Gaitas y Tambores  
Evento SOMOS - Ingeniería Mecánica  
4:00 p.m.  
Cafetería, Campus del Río

Horas:   
Firma:

## Martes 18

Picnic Almuerzo. Cuentaría  
con el Flaco (Alexis Saldarriaga)  
12:30 m.  
Bloque M9 - Campus Robledo

Horas:   
Firma:

## Jueves 20

El cuentacho UNAL  
4:00 p.m.  
Campus El Volador, Bloque 44  
El Ágora

Horas:   
Firma:

## Viernes 21

Día Nacional de las Lenguas Nativas  
2:00 p.m.  
Bloque M9 - Campus Robledo

Horas:   
Firma:

## Miércoles 26

Mil Años de la Música: Tango y Alma  
Agrupación invitada: Pa'lante  
6:00 p.m.  
Auditorio Gerardo Molina-Bloque 41

Horas:   
Firma:

## PARA TENER EN CUENTA

### Durante el mes:

Expone tu creatividad: Exposición *“Miradas de Sur a Norte”*

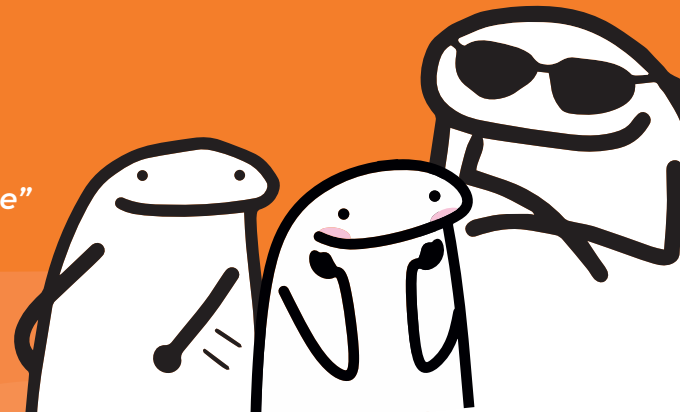

PERTENECE A:

# OTROS EVENTOS

|                              |                              |                              |                              |
|------------------------------|------------------------------|------------------------------|------------------------------|
| Fecha: <input type="text"/>  | Fecha: <input type="text"/>  | Fecha: <input type="text"/>  | Fecha: <input type="text"/>  |
| Evento: <input type="text"/> | Evento: <input type="text"/> | Evento: <input type="text"/> | Evento: <input type="text"/> |
| Horas: <input type="text"/>  | Horas: <input type="text"/>  | Horas: <input type="text"/>  | Horas: <input type="text"/>  |
| Firma: <input type="text"/>  | Firma: <input type="text"/>  | Firma: <input type="text"/>  | Firma: <input type="text"/>  |
| Fecha: <input type="text"/>  | Fecha: <input type="text"/>  | Fecha: <input type="text"/>  | Fecha: <input type="text"/>  |
| Evento: <input type="text"/> | Evento: <input type="text"/> | Evento: <input type="text"/> | Evento: <input type="text"/> |
| Horas: <input type="text"/>  | Horas: <input type="text"/>  | Horas: <input type="text"/>  | Horas: <input type="text"/>  |
| Firma: <input type="text"/>  | Firma: <input type="text"/>  | Firma: <input type="text"/>  | Firma: <input type="text"/>  |
| Fecha: <input type="text"/>  | Fecha: <input type="text"/>  | Fecha: <input type="text"/>  | Fecha: <input type="text"/>  |
| Evento: <input type="text"/> | Evento: <input type="text"/> | Evento: <input type="text"/> | Evento: <input type="text"/> |
| Horas: <input type="text"/>  | Horas: <input type="text"/>  | Horas: <input type="text"/>  | Horas: <input type="text"/>  |
| Firma: <input type="text"/>  | Firma: <input type="text"/>  | Firma: <input type="text"/>  | Firma: <input type="text"/>  |

\*Las fechas pueden estar sujetas a cambios.  
Síguenos en:

 Bienestar\_unal\_med  Bienestar UNAL Medellín



PERTENECE A:

# MARZO

## Martes 04

8M: Las petirrojas, serenata express  
11:00 a.m.  
Recorrido UNAL  
Campus El Volador

Horas:   
Firma:

## Miércoles 05

8M: Entre letras y derechos:  
Taller de escritura colectiva  
10:00 a.m.  
Salón Tienda Universitaria

Horas:   
Firma:

## Jueves 06

8M: Puta, cadeneta y chisme  
10:00 a.m.  
Salón Tienda Universitaria

Horas:   
Firma:

## Viernes 07

Conversatorio: Expone tu creatividad  
"Miradas de Sur a Norte"  
2:00 p.m.  
Hall de la Biblioteca Efe Gómez

Horas:   
Firma:

## PARA TENER EN CUENTA

### Durante el mes:

Expone tu creatividad: Exposición *"Miradas de Sur a Norte"*  
8M: Conmemoración de los derechos de la mujer.

\*Las fechas pueden estar sujetas a cambios.  
Síguenos en:

 Bienestar\_unal\_med

 Bienestar UNAL Medellín

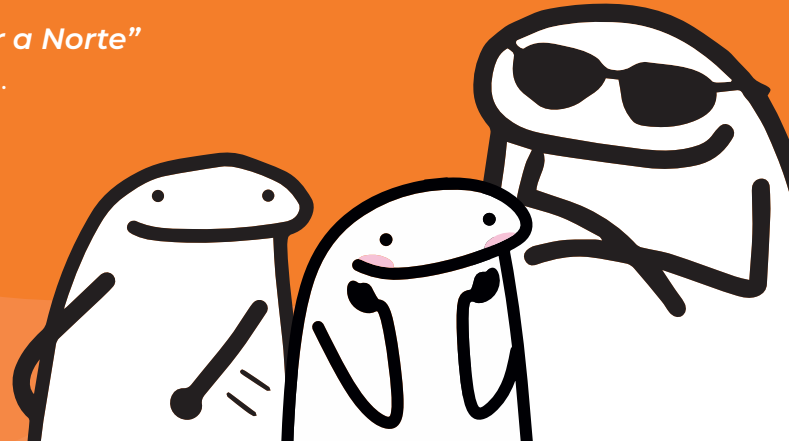

PERTENECE A:

# OTROS EVENTOS

Fecha:   
Evento:   
Horas:   
Firma:

Fecha:   
Evento:   
Horas:   
Firma:

Fecha:   
Evento:   
Horas:   
Firma:

Fecha:   
Evento:   
Horas:   
Firma:

Fecha:   
Evento:   
Horas:   
Firma:

Fecha:   
Evento:   
Horas:   
Firma:

Fecha:   
Evento:   
Horas:   
Firma:

Fecha:   
Evento:   
Horas:   
Firma:

Fecha:   
Evento:   
Horas:   
Firma:

Fecha:   
Evento:   
Horas:   
Firma:

Fecha:   
Evento:   
Horas:   
Firma:

Fecha:   
Evento:   
Horas:   
Firma:

Más información

 [dcultura\\_med@unal.edu.co](mailto:dcultura_med@unal.edu.co)  (604) 430 9000 Ext. 49569