



Jueves de la salud

19 de abril

Entrada libre

para toda la comunidad
universitaria



Bloque 50A
y en el Edificio
EI ÁGORA



Bloque 50A:

“Tu primer examen que sea el de los ojos”

Para toda la comunidad universitaria.

Previa inscripción: martes 17 y miércoles 18 en la secretaría de la Sección de Salud. De 8:00 a.m. a 5:00 p.m.

Costo examen de optimetría: 17.000 se paga directamente al momento del examen.
Consultorio 111



Taller “Conoce todo acerca de las Enfermedades de transmisión sexual”

Hora: 2:00 p.m.

Lugar: Auditorio del Bloque 50A.

Segundo piso.



Se obsequiará prueba de VIH y condones



Toldos en El Ágora: 11:00 a.m. a 3:00 p.m.

Salud Ambiental

- “Todos hacemos gestión ambiental”: Protección del agua, manejo de residuos, cuidado de flora y fauna.



Salud Sexual y Reproductiva

- “Que tu paso por la U.N. no sea embarazoso”: Asesorías de planificación familiar. Recuerda que el sexo no es un juego de azar. Aprende sobre el método más adecuado para ti y tu pareja. Entrega del carné del programa “MÁS POR TI” de Laboratorios Abbott.
- “Mitos y realidades sobre la planificación”: Profamilia y Laboratorios Bayer tendrán una experta lista para contestar todas tus preguntas sobre métodos anticonceptivos.
- Programa “MÁS POR TI”: Renueva tu fórmula y cita de revisión para seguimiento del método anticonceptivo. Entrega de carné para pacientes nuevas.



Salud Nutricional

- Alimentación ideal para los parciales: “Como aumentar el rendimiento cerebral”.



- Se obsequiarán frutos secos.

Salud Mental

“Adiciones Comportamentales”

- Juego lúdico de reconocimiento de otras adicciones diferentes a drogas.



Salud Oral

“¿Por qué me sangran las encías?”



- Conocimiento y prevención de la enfermedad periodontal.
- Si tienes tus dientes torcidos, habrá inscripción para cita de evaluación con el ortodoncista, sin costo.



Salud Física

“¿Violencia Sexual y de Género?”

- Aprende sobre las rutas de acceso y donde acudir en caso de necesitarlo.

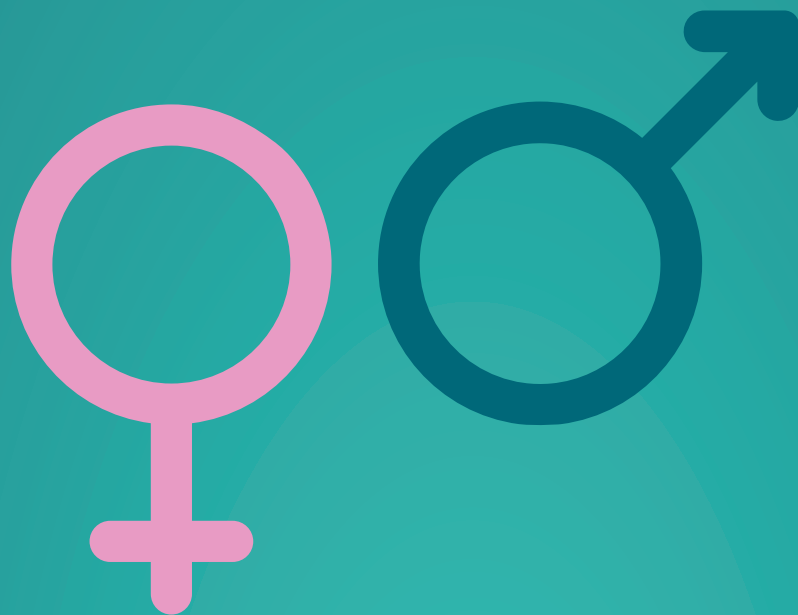

Puesto de primeros auxilios en el campus de Robledo

Recibe información completa sobre el nuevo puesto de atención en primeros auxilios en la Facultad de Minas.

Alertas tempranas

- ¿Qué hacer en caso de emergencia en una salida de campo?
- ¿Cómo funciona la Póliza de Accidentes estudiantiles?
- ¿Me cubre en las salidas de campo?

Donación de Sangre: IPS Universidad de Antioquia

8:00 a.m. a 4:00 p.m.



Comunícate con nosotros

Promoción y Prevención

DIRECCIÓN DE BIENESTAR UNIVERSITARIO

Edificio de la Salud. Bloque 50 A 2do piso

Teléfonos: 4309614

salud_med@unal.edu.co